



VUOI PROPORTRI PER AFFITTARE QUESTA CASA? CHIAMA ADESSO 02 86 98 29 81

AFFITTISSIMI
LA REGINA DEGLI AFFITTI

AFFITTO RIF. 622

Tipo	APPARTAMENTO	Stabile	CIVILE
Cap	20133	MILANO	Pr MI
Via	Calzecchi 5		
Locali	3	Wc 02	Piano 4 Mq 102
Certif.	E	128,46	Kwh/m2a
Canone	€ 1.150	Spese	€ 200
Cauzione	€ 3.450,00	Mesi	3
Diritti Ag.	€ 2.525,40	%	18,3



Il punto di forza della casa è l'ampio salone ideale per te che vuoi invitare amici per serate piacevoli e intrattenerti con un'ottima cena che avrai preparato nella confortevole cucina comunicante con la sala. Ovviamente se la stagione lo permette c'è un terrazzo adiacente alla cucina per una cenetta per pochi intimi. Le camere da letto sono due come i bagni entrambi con doccia. L'appartamento è al quarto piano con ascensore e con una doppia esposizione che lo rende molto luminoso. Solo la cucina è arredata con forno/fuochi, cappa, frigo/frizer e lavastoviglie. Riscaldamento centrale con termovalvole e climatizzazione in sala. APE "E" 128. Richiesti soli euro 1.150/mese oltre spese Euro 200/mese. RIF. 622.

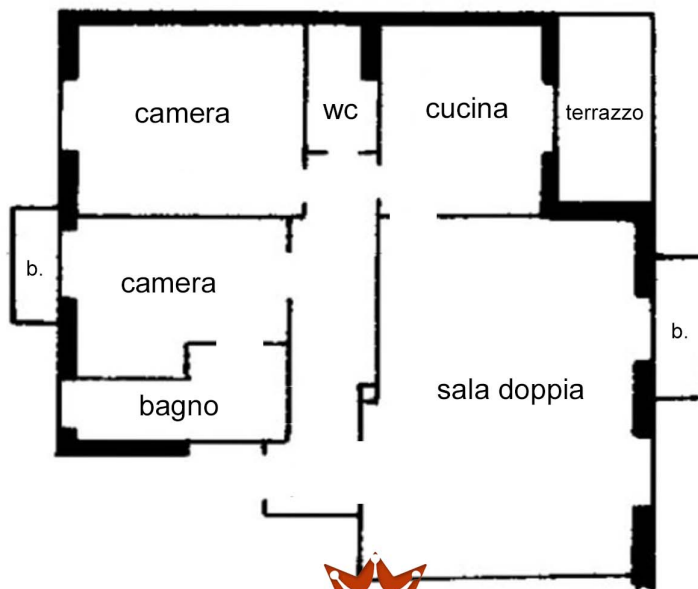

AFFITTISSIMI
LA REGINA DEGLI AFFITTI

Il presente documento non costituisce elemento contrattuale e non dà diritto ad effettuare visite dirette - Planimetria non in scala

affittissimi - la regina degli affitti © è un marchio registrato in concessione esclusiva a

elite immobiliare srl - Via Tasso 11 - 20123 Milano - P.IVA e CF 05531920964 - REA 1830341